

Verhalten im Notfall

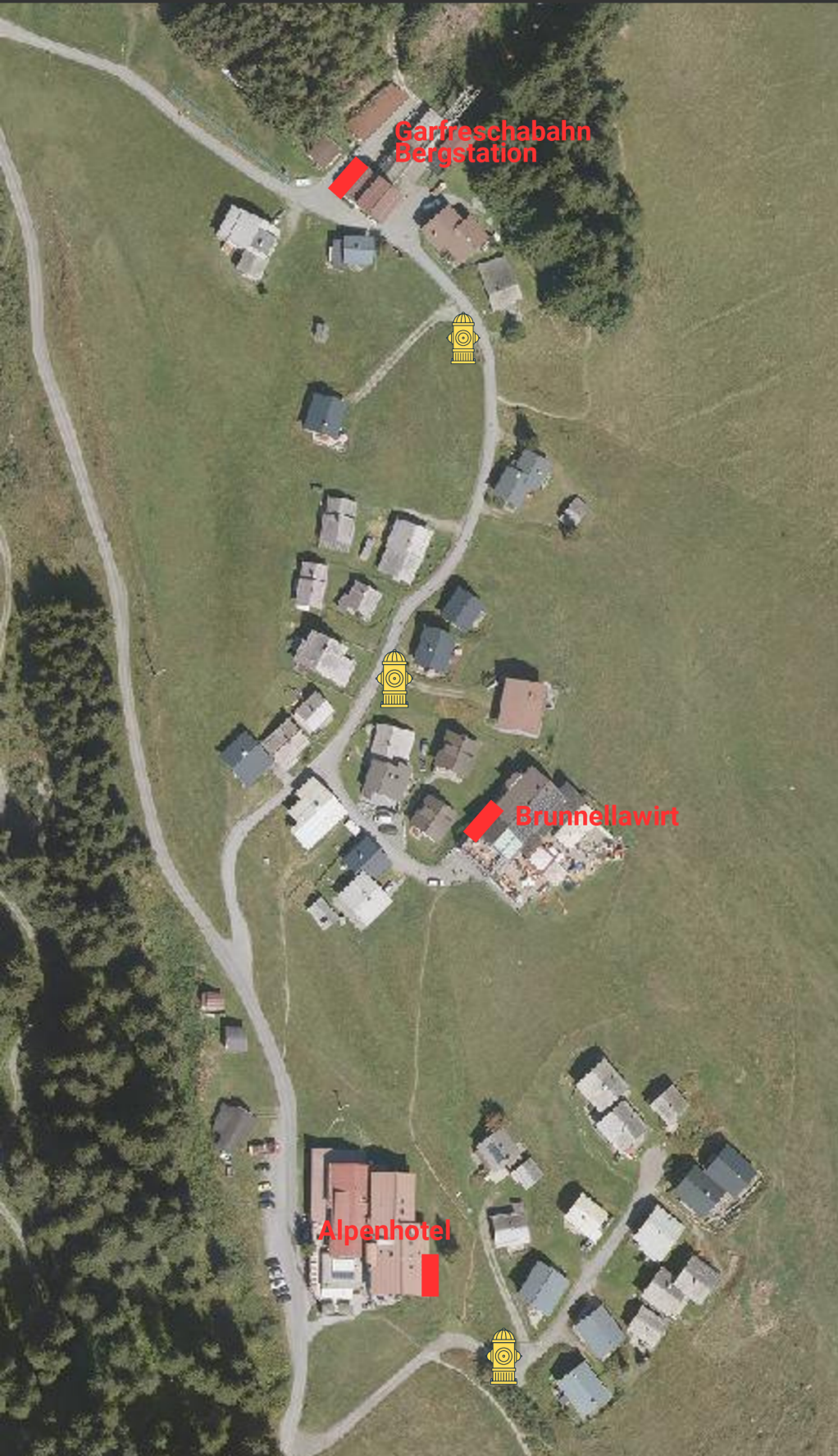

Unter den
Notrufnummern

122

oder

112

können **Feuerwehr**,
Rettung oder
Bergrettung alarmiert
werden.

**Folgende
Informationen
braucht die Leitstelle:**

- **WO** ist es passiert?
-> Garfrescha
-> Hausnummer
-> Name des Vermieters
-> Name der Unterkunft
- **WER** ruft an?
- **WAS** ist passiert?
- **WIEVIELE** Betroffene?

ACHTUNG!

*Den Notruf nicht
abbrechen - die
Leitstelle beendet
das Gespräch!*

Im Falle eines Brandes:

1. **Leitstelle sofort alarmieren**
2. **alle Bewohner in Sicherheit bringen**
3. **ggf. Nachbargebäude alarmieren**